

# *By Hand*

## BEGINNER'S GUIDANCE FOR SIGN LANGUAGE

How To Learn Simply and Fun  
Sign Language



TIM PKM-M Kapiler UNHAS  
2018

## **BY HAND : BEGINNER'S GUIDANCE FOR SIGN LANGUAGE**

--Yogyakarta: LeutikaPrio, 2018

vi + 34 hlm.; 13 × 19 cm

Cetakan Pertama, Juli 2018

Penyusun : Achmad Nursyamsr, La Ode Abdul Haris  
Hijriansyah, Nurul Fauziah Arifin, Abdul  
Rahman, dan Ukhwani Ramadani  
Pembimbing : Prof. dr. Muh. Nasrum Massi, P.hd  
Pemerhati Aksara : LeutikaPrio  
Desain Sampul : Anwar  
Tata Letak : Aziz A Rifai



**leutika**prio

Jl. Wiratama No. 50, Tegalrejo,

Yogyakarta, 55244

Telp. (0274) 625088

[www.leutikaprio.com](http://www.leutikaprio.com)

email: [leutikaprio@hotmail.com](mailto:leutikaprio@hotmail.com)

Hak cipta dilindungi oleh undang-undang.

Dilarang memperbanyak sebagian atau seluruh isi buku ini  
tanpa izin dari penerbit.

ISBN 978-602-371-594-7

Dicetak oleh PT Leutika Nouvalitera

Isi di luar tanggung jawab penerbit & percetakan.

# KATA PENGANTAR

Tuna rungu didefinisikan sebagai sebuah keadaan ketika seseorang mengalami kehilangan kemampuan pendengaran. Menurut Riskesdas 2013, prevalensi anak tuna rungu di Indonesia berdasarkan data statistik Departemen

Pendidikan Nasional Indonesia menunjukkan bahwa jumlah anak-anak tuna rungu di Indonesia cukup tinggi mencapai 0,07% dimana 7 dari 10.000 anak pra sekolah sampai umur 12 tahun mengalami tuli

Sekolah merupakan tempat bagi anak tuna rungu dan anak yang lainnya

belajar berkomunikasi serta mengembangkan potensinya. Bagi anak dengan tuna rungu, tentunya akan memerlukan penyesuaian diri dengan lingkungan sekitarnya. Salah satu cara dalam menyesuaikan dengan lingkungan sekitarnya yakni melalui bahasa isyarat untuk menyampaikan isi pesan yang hendak disampaikan kepada orang lain. Bahasa isyarat diartikan sebagai gerakan tubuh baik yang dilakukan oleh tangan atau organ tubuh yang lain dimana terdapat pesan/makna yang hendak disampaikan. Bahasa isyarat ini tentunya

sangat bermanfaat untuk membangun komunikasi dengan anak dengan tuna rungu, terutama bagi teman sebayanya. Hal ini akan mempermudah dalam bermain dan beraktivitas lainnya.

# Daftar Isi

KATA PENGANTAR.....	iii
BAB 1 MENGENAL HURUF.....	1
BAB 2 KEHIDUPAN SEHARI-HARI .....	7
BAB 3 ANGKA.....	11
BAB 4 BUAH-BUAHAN.....	15
BAB 5 HARI.....	19
BAB 6 WARNA.....	23
BAB 7 KELUARGA .....	27
BAB 8 PERCAKAPAN.....	31



# **BAB 1**

# **MENGENAL HURUF**





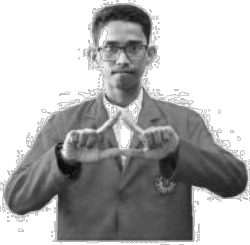

**A**



**B**



**C**



**D**



**E**



**F**



**G**



**H**



**I**

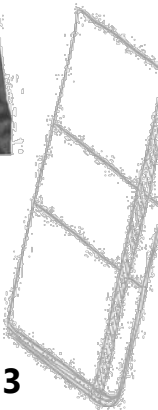
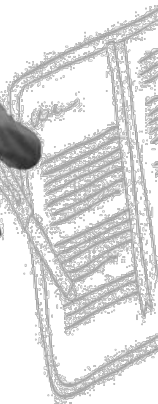
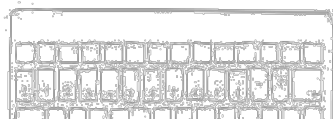

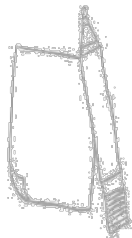

**J**

**K**

**L**



**M**

**N**

**O**



**P**

**Q**

**R**

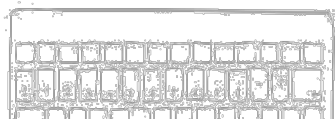

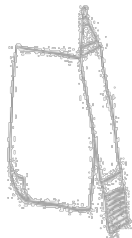

**S**



**T**



**U**



**V**



**W**



**X**



**Y**



**Z**

